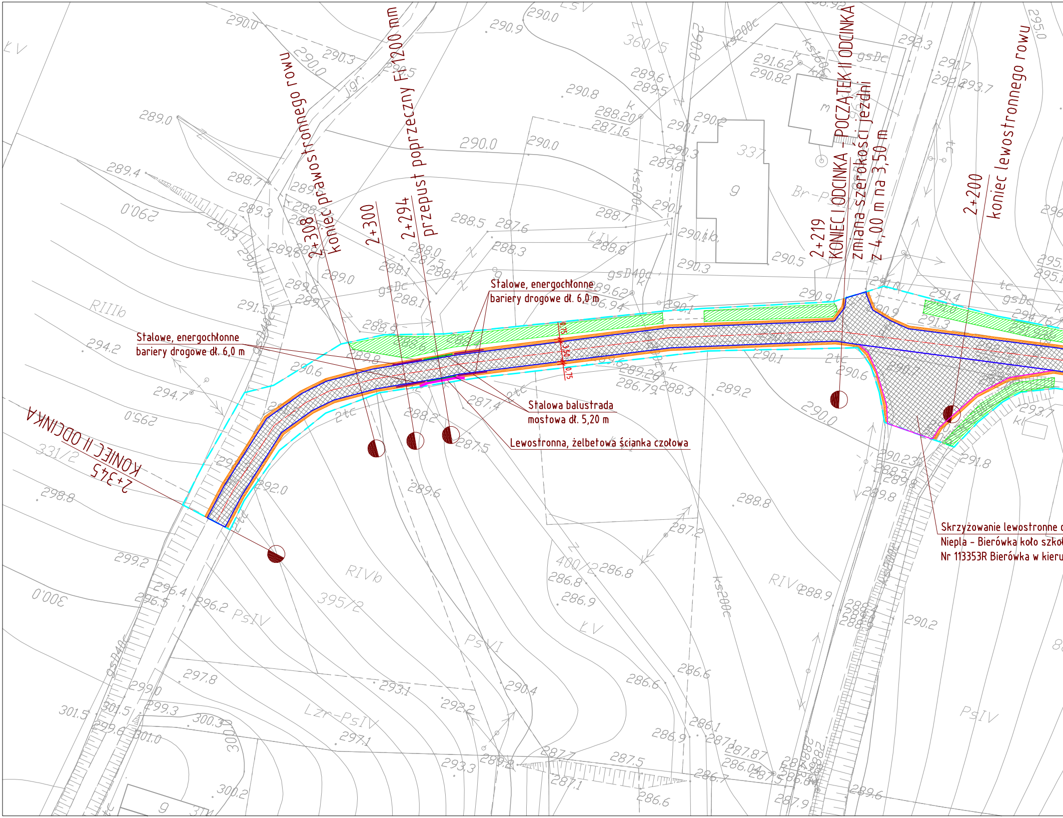
2+345
KONIEC II ODCINKA
2+308
koniec prawostronnego rowu
2+300
2+294
przepust poprzeczny Fi 1200 mm
Stalowe, energochłonne bariery drogowe dł. 6,0 m
Stalowe, energochłonne bariery drogowe dł. 6,0 m
Stalowa balustrada mostowa dł. 5,20 m
Lewostronna, żelbetowa ścianka czołowa
0,75
3,50
0,75
2+219
KONIEC I ODCINKA - POCZĄTEK II ODCINKA
zmiana szerokości jezdni
z 4,00 m na 3,50 m
2+200
koniec lewostronnego rowu
Skrzyżowanie lewostronne
Niepla - Bierówka koło szko
Nr 113353R Bierówka w kieru

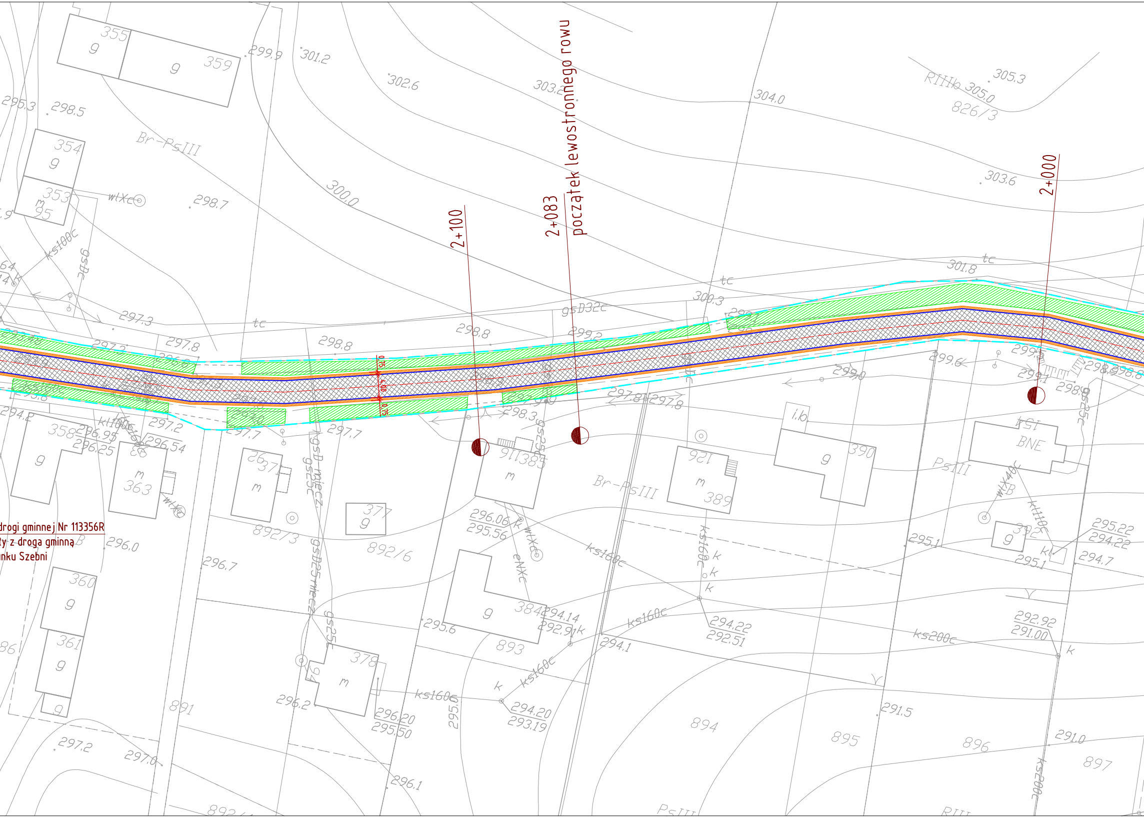
2+100
2+083
początek lewostronnego rowu
2+000
drogi gminnej Nr 113356R
ty z droga gminną
nku Szebni
Br-PsIII
PsIII
RIIIb
826/3
892/3
892/6
891
893
894
895
896
897
911385
355
359
354
353
358
363
371
377
378
384
389
390
391
392
360
361
ks160c
ks200c
ks100c
gsD32c
wlXc
tc
300.0
303.6
304.0
305.0
305.3
301.8
300.3
299.9
301.2
302.6
298.8
298.7
298.5
297.3
297.8
297.2
297.7
296.0
296.7
296.2
296.1
295.6
295.1
294.7
294.1
291.5
291.0
297.2
297.0

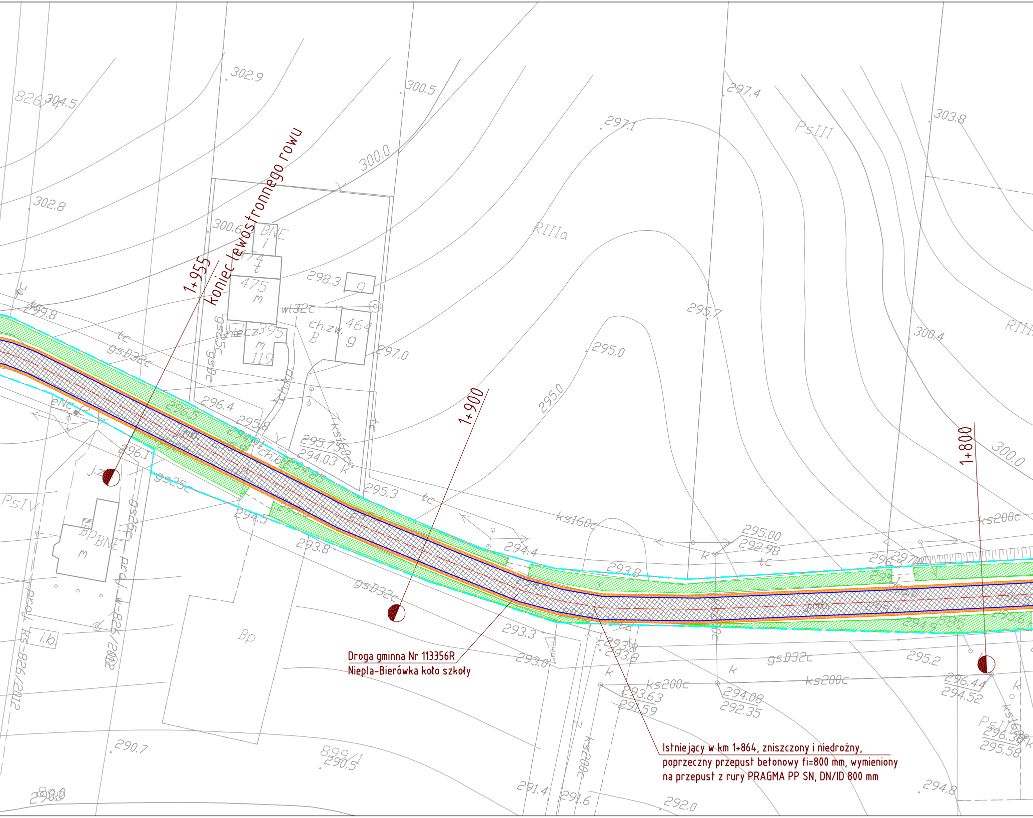
1+955
1+900
1+800
302.9
826/4
304.5
300.5
297.4
303.8
297.1
PsIII
300.0
302.8
RIIIa
300.6
BNE
474
t
475
m
298.3
g
wl32c
464
g
ch.zw.
B
395
m
119
niecz.
295.7
300.4
RIII
299.8
tc
gsD32c
295.0
297.0
295.0
296.4
296.5
295.8
ch.kp
295.75
294.03
ks160c
k
300.0
eNN
296.1
j.z.
gs25c
295.3
PsIV
BP
BNE
m
294.5
293.8
294.4
ks160c
295.00
292.98
ks200c
297.0
296.5
293.8
gsD32c
jm
294.9
295.6
293.3
293.0
293.8
293.8
gsD32c
295.2
k
ks200c
293.63
291.59
294.08
292.35
296.44
294.52
ks200c
ks160c
296.38
295.58
Bp
i.b.
proj. KS-826/2012
proj. W-826/2012
290.7
899/1
290.5
290.0
291.4
291.6
292.0
294.8

Koniec lewostronnego rowu

Droga gminna Nr 113356R
Niepla-Bierówka koło szkoły

Istniejący w km 1+864, zniszczony i niedrożny,
poprzeczny przepust betonowy fi=800 mm, wymieniony
na przepust z rury PRAGMA PP SN, DN/ID 800 mm

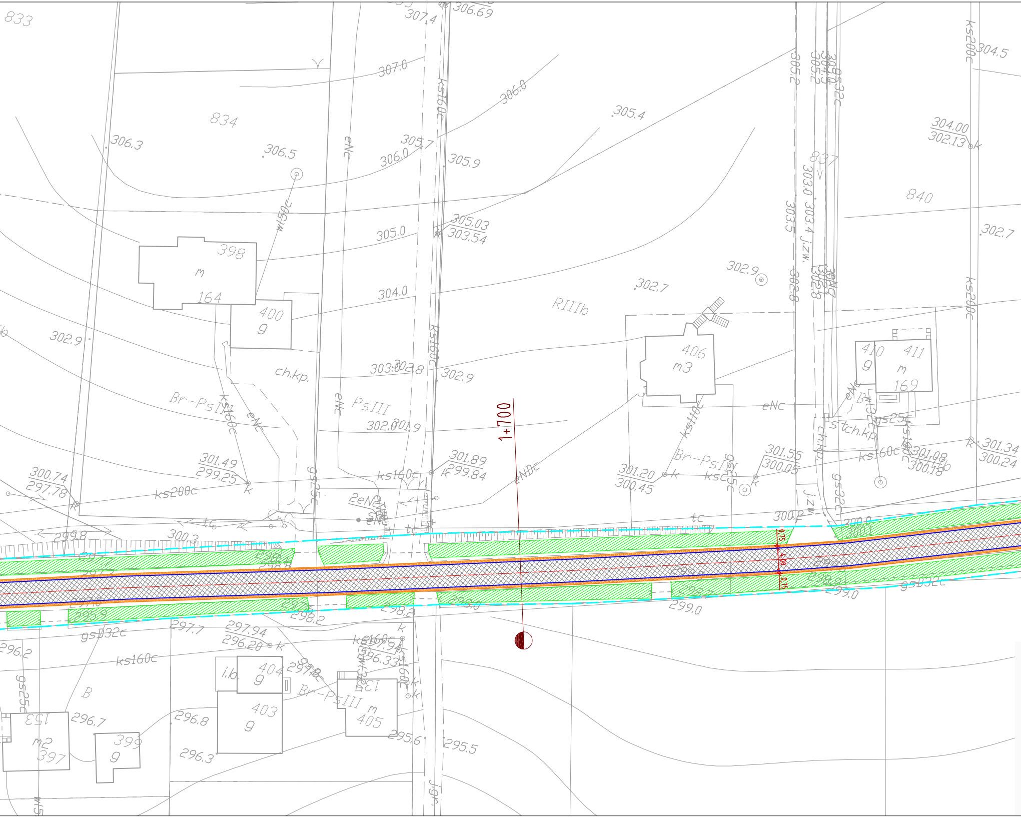
833
307.4
306.69
307.0
306.0
305.4
304.5
ks200c
834
306.3
306.5
305.7
306.0
305.9
ks160c
eNc
305.2
304.3
305.2
gs32c
304.00
302.13
837
303.0
303.4
303.5
j.zw.
840
w150c
305.03
303.54
305.0
398
m
164
400
g
304.0
302.9
302.7
RIIIb
302.8
302.7
406
m3
410
g
411
m
169
302.9
303.0
302.8
302.9
ch.kp.
Br-PsIII
ks160c
eNc
PsIII
302.0
301.9
1+700
eNc
ks110c
Br-PsIII
ch.kp.
gs25c
ks160c
301.49
299.25
300.74
297.78
k
ks200c
301.89
299.84
ks160c
eNDc
301.20
300.45
ksc
gs25c
301.55
300.05
301.09
300.18
301.34
300.24
2eNc
eNc
tc
300.2
j.zw.
300.0
300.1
299.8
300.3
0.75
4.00
0.75
298.2
299.0
299.0
gsD32c
295.9
297.7
297.94
296.20
298.2
298.0
gsD32c
296.2
ks160c
ks160c
297.94
296.33
297.0
i.b.
404
g
403
g
Br-PsIII
131
m
405
ks160c
gs25c
B
153
m2
397
296.7
399
g
296.8
296.3
295.6
295.5
j.gr.

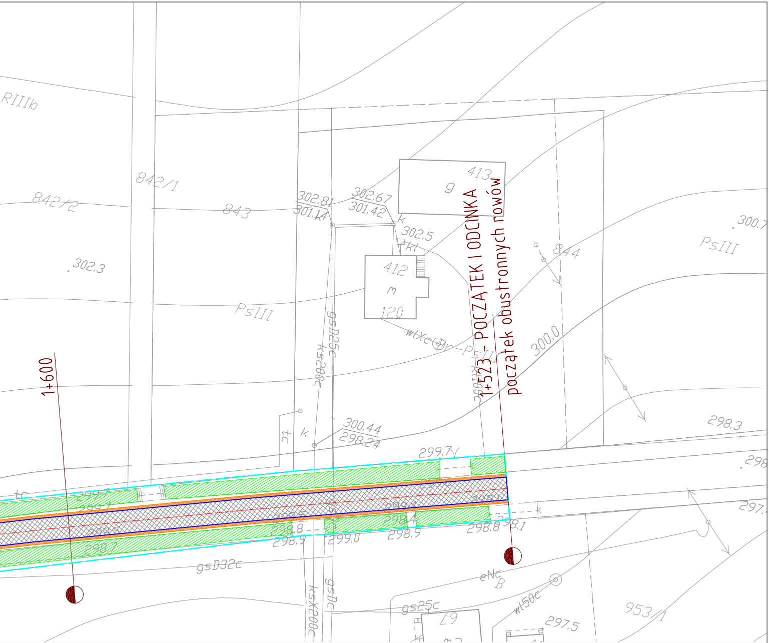
RIIIb
842/1
842/2
843
302.3
PsIII
302.81
301.14
302.67
301.42
413
g
302.5
kl
412
m
120
1+523 - POCZĄTEK I ODCINKA
początek obustronnych rowów
844
300.7
PsIII
300.0
1+600
gsD25c
ksz200c
wlxc
300.44
298.24
tc
k
299.7
298.3
298
297
298.8
298.9
299.0
298.7
gsD32c
gsDc
ksX200c
eNc
B
gs25c
wl50c
297.5
953/1
67

LEGENDA:

- LINIA ROZGRANICZAJĄCA TEREN INWESTYCJI (PAS DROGOWY)
- KRAWĘDŹ JEZDNI DROGOWEJ
- POBOCZA O SZER. 75 cm, UTWARDZONE MIESZANKĄ TŁUCZNIOWĄ O GR. WARSTWY 8 cm PO ZAGĘSZCZENIU
- OŚ DROGI
- 🟩 - RÓW ODWADNIAJĄCY
- ▨ - NOWA NAWIERZCHNIA BITUMICZNA (warstwa wiążąca 4 cm + warstwa ścieralna 4 cm)

Projekt	Przebudowa drogi gminnej Nr 113356R Niepla - Bierówka koło szkoły (dz. n ewid. 885, 227) w km 1+523 - 2+345 wraz ze skrzyżowaniem lewostronnym drogi gminnej 113353R Bierówka w kierunku Szebni (dz. nr ewid. 921/3) w km 2+188 - 2+219 w m. Bierówka						
Adres	**Bierówka, gm. Jasło**						
Tytuł rysunku	**Projekt zagospodarowania dz. nr ewid. 885, 227, 921/3 położonych w miejscowości Bierówka**						
Wykonał	Branża	Nr uprawnień	Podpis	Data	Skala	Ark.	Nr ry
mgr inż. Jan Bugała	**konstr.- budowlana i inżynieryjna**	**ANB.V.7342-51/93 UAN-2-8346-106/87**		**wrzesień 2017**	**1:500**	**-**	**1**